

Workflow

OpenSource Workflow-Komponente als Erweiterung für das ecoDMS Archivsystem.



Anfangen von der Entwicklung individueller Softwarelösungen, über die Bereitstellung standardisierter Softwareanwendungen bis hin zur Abwicklung großer IT Projekte, vereint die applord Gruppe ein breites Leistungsspektrum.

Zur Unterstützung und Optimierung der dokumentenbezogenen Geschäftsprozesse bietet die appecon GmbH (www.appecon.de) OpenSource Workflow-Lösungen speziell für das Dokumenten-Management-System ecoDMS an. Zielgruppe dieser Lösungen sind kleine und mittelständische Unternehmen und große Konzerne.

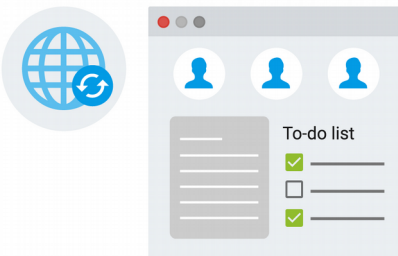

Die Erweiterung zu ecoDMS schafft die Verbindung von Archivdokumenten und Workflows. Die Mitarbeiter werden über einen webbasierten Workflow bei der Abarbei-



Abbildung 1: Beispiel - Prozessunterstützung

ung der für sie relevanten Prozessschritte unterstützt, wobei Wiederholungen sowie Eskalationsstufen entsprechend Ihrer Vorgaben automatisch eingeleitet werden. Die webbasierte Komponente ermöglicht hier eine Workflowarbeit ohne separate Installation. Die aus dem Workflow erkannten Informationen werden dann an ecoDMS zurückgegeben. Ausgelöst werden die Workflows automatisch mit der Archivierung von Dokumenten.

Die Workflow-Komponente

- Der eigene Postkorb zeigt dem Mitarbeiter seine Aufgaben und die Aufgaben der Gruppe an.
- E-Mail Benachrichtigungen wei-

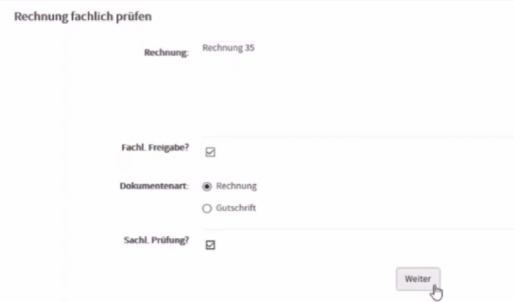
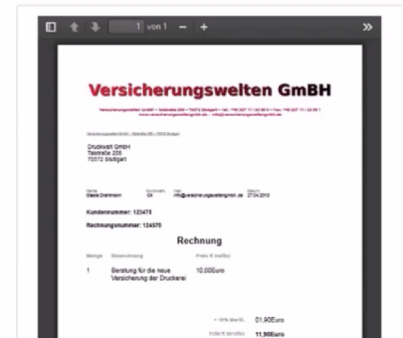

sen den Mitarbeiter auf neue Aufgaben hin.

- Prozessabhängige Formulare führen den Mitarbeiter durch die Eingaben.

Prozessgestaltung

- Der grafische Prozesseditor ermöglicht die standardkonforme Modellierung von Geschäftsprozessen.
- Das Rollen- und Benutzerkonzept ordnet die Unteraufgaben den bestimmten Fachbereichen zu.
- Eskalationsstufen bilden die zeitkritische Abarbeitung der Aufgaben ab.

#	Übersicht	Notizen	Vorgang	Prozess	Aufgabe
70			#70	Rechnungsprüfung einfach	Rechnung fachl. prüfen
60			#60	Rechnungsprüfung einfach	Lieferantenbuchstaben eintragen
59			#59	Rechnungsprüfung einfach	Lieferantenbuchstaben eintragen

Abbildung 2: Beispiel - Postkorb



Abbildung 3: Beispiel: Prozessgestaltung

Prozessunterstützung

- Der grafische Formulareditor ermöglicht die Modellierung Formularen zur Prozessbearbeitung.
- Alle gängigen Formularelemente können abgebildet und zur Prozessbearbeitung genutzt werden.
- Elemente können dynamisch ein und ausgeblendet werden.

ecoDMS-Einbindung

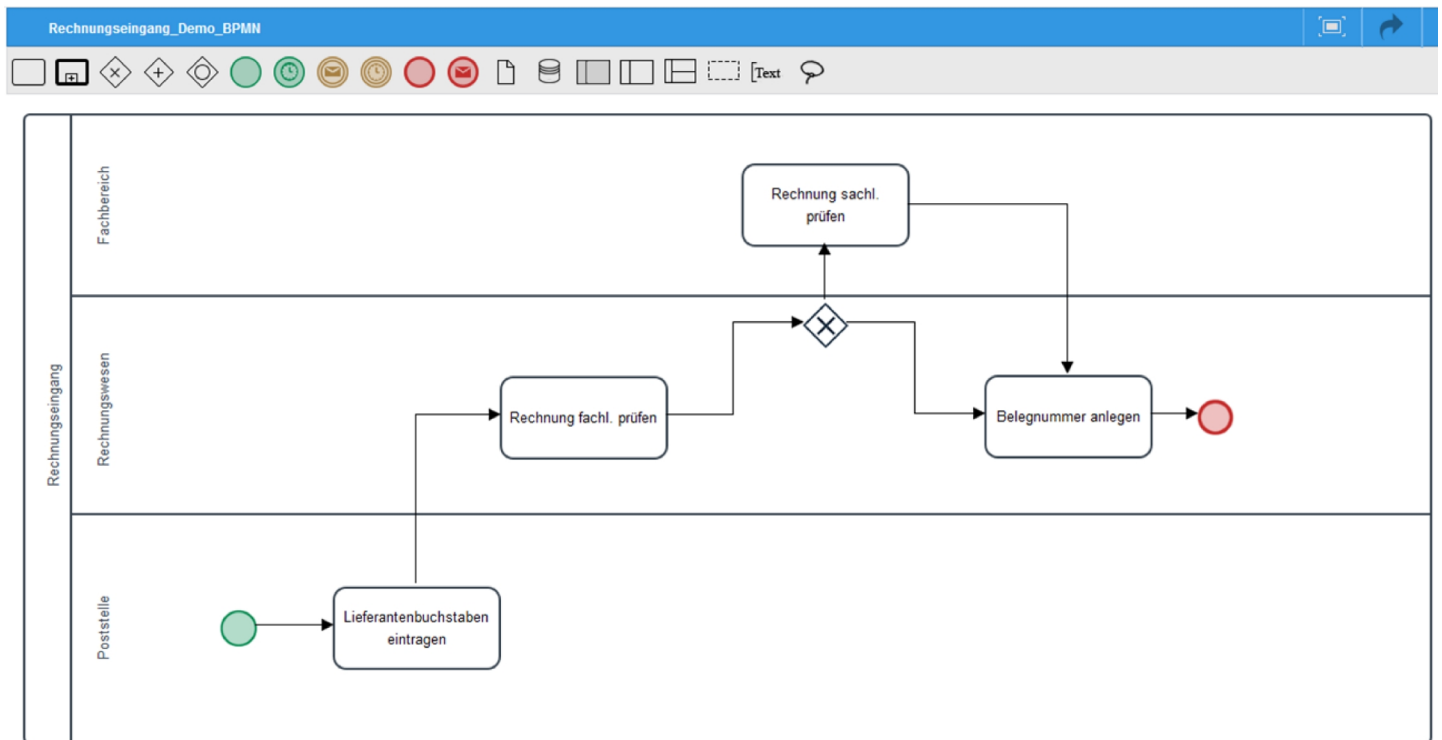
- Die Einbindung in ecoDMS schafft die Verbindung zwischen Archiv und Workflow.
- Das workflowauslösende Dokument

ment kann jederzeit angezeigt werden.

Über die appecon GmbH

Die appecon GmbH unterstützt ihre Kunden bei der Umsetzung der strategischen Unternehmensziele und bei der erfolgreichen Durchführung ihrer Projekte.

appecon bildet zusammen mit den Firmen applord, ecoDMS und applord Information Technologies den einzigartigen Leistungsverbund der applord Gruppe.

[Mehr unter www.appecon.de](http://www.appecon.de)

Das Partnernetzwerk von appecon schafft höchste Qualität für die angebotenen Lösungen. Über 25 Jahre IT-Erfahrung sorgen für ein ausgedehntes Netzwerk.

